

Foto op een gouden muntstuk – video les

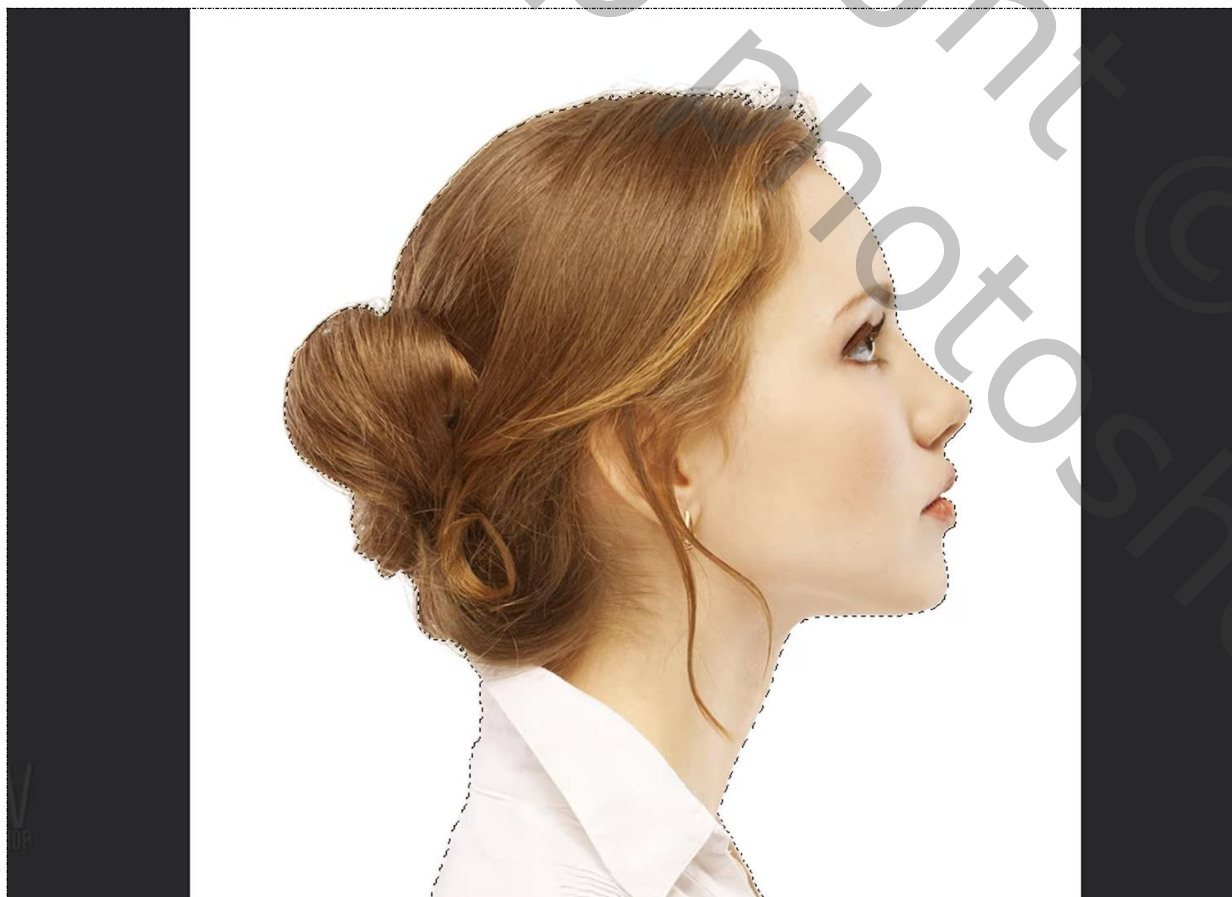

Nodig : template met munt stuk ; foto in zij aanzicht (grootte ongeveer : 890 x 900 px ; 150 ppi)

Open de foto; selectie maken van het subject



Randen verfijnen (Selecteren en maskeren : doezelaar = 3 ; Contrast = 100; Rand Verschuiven = -10)
Vink Kleuren Zuiveren aan; 100% ; Uitvoeren op een nieuwe laag; noem de laag “model”

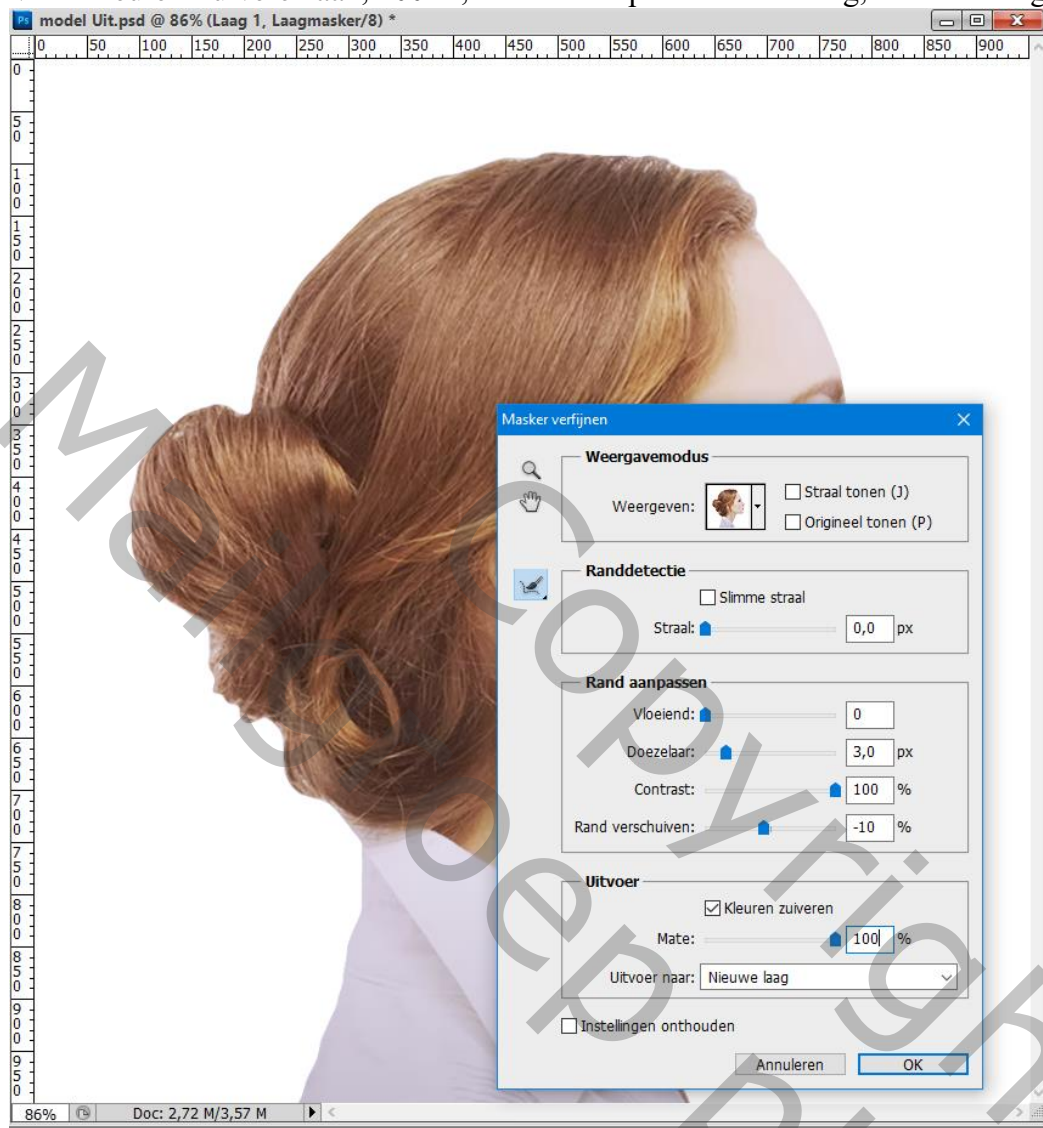

Zorg dat er voldoende ruimte is rondom het subject (grootte aanpassen; Ctrl + T) ; centreren

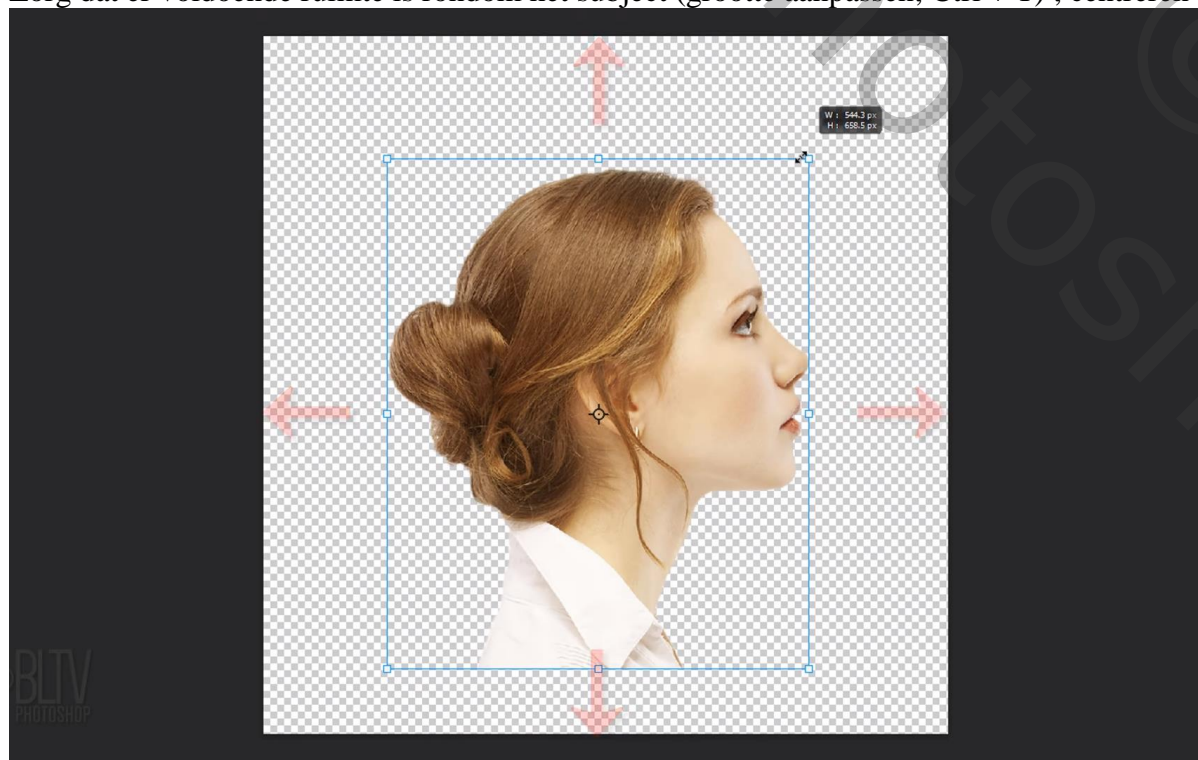

Nieuwe laag onder laag “model”; vullen met kleur = # A6A6A6

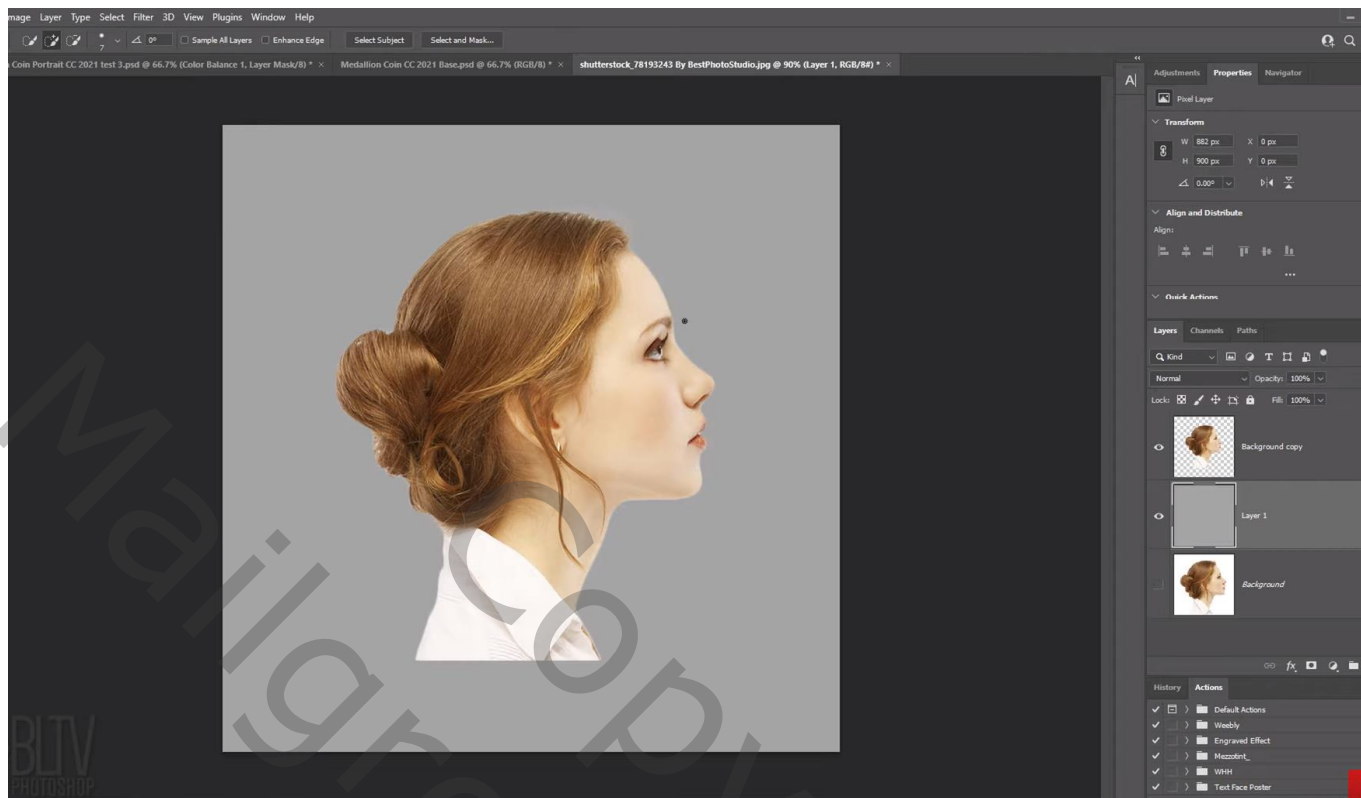

De laag “model” omzetten in een Slim Object

Ga naar Filter → Vervagen → Oppervlak Vervagen : 10 ; 10

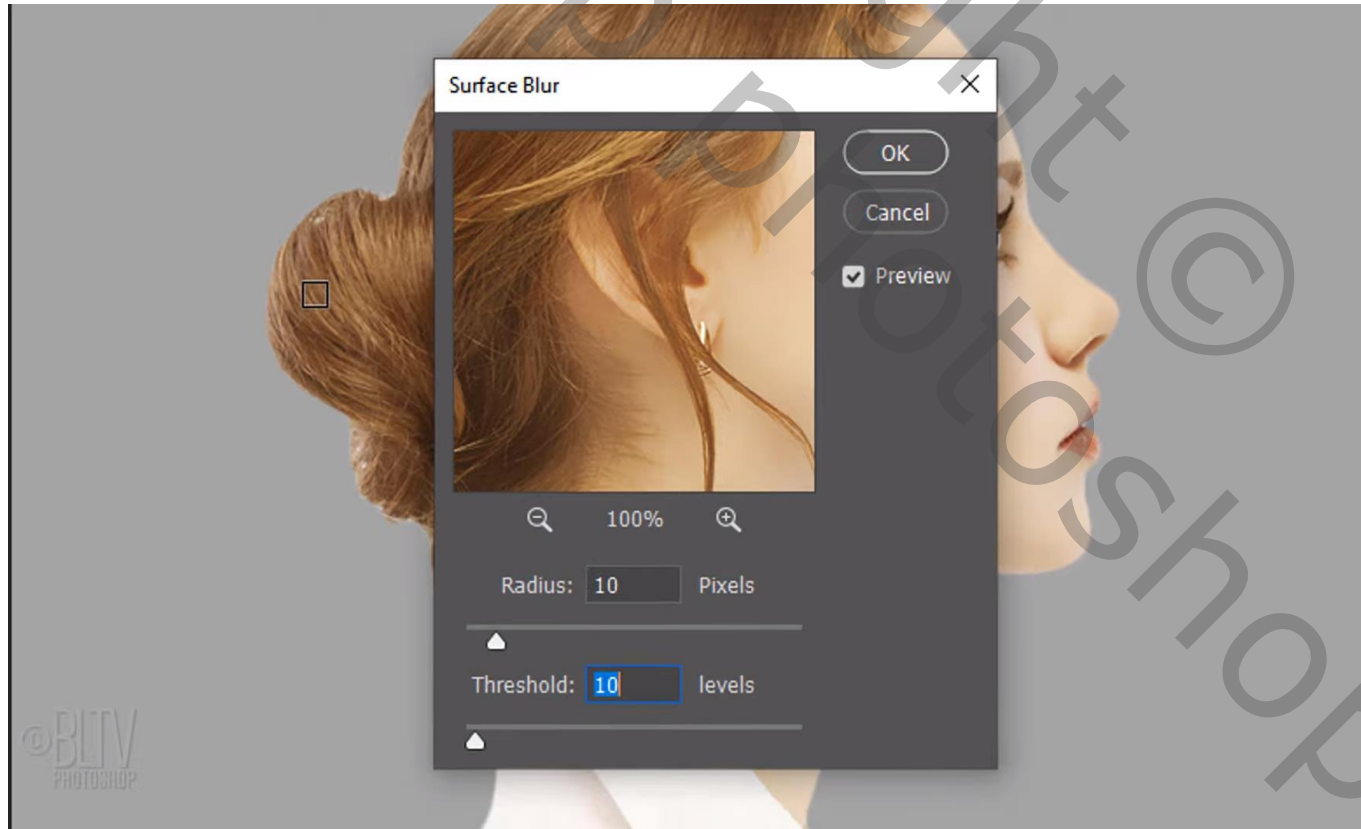

Cirkelselectie maken rondom het model; voeg aan laag “model” een laagmasker toe

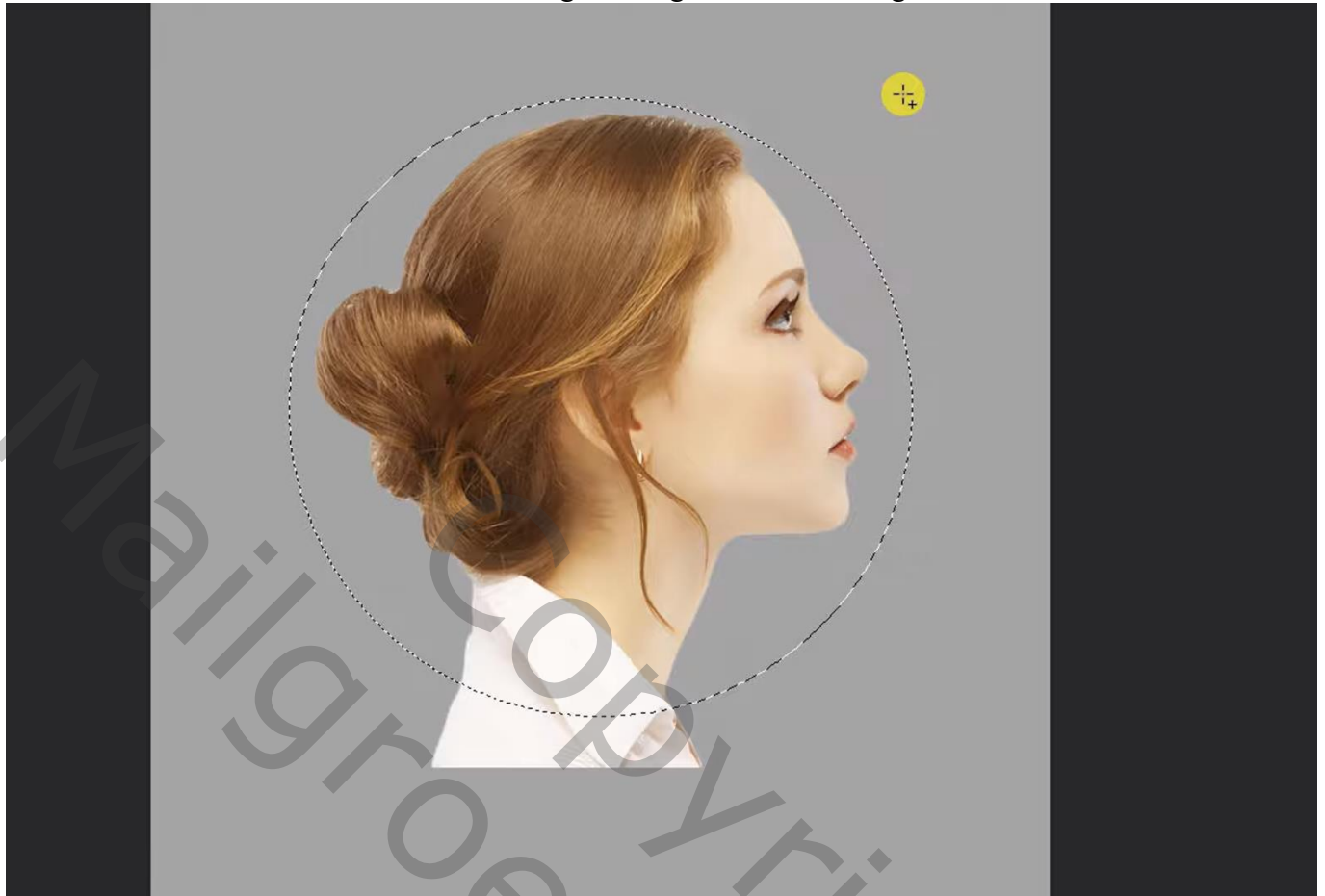

De grijze laag en de laag “model” selecteren → Omzetten in een Nieuw Slim Object;
noem de laag “model2”

Voeg boven de bekomen laag een Aanpassingslaag ‘zwart wit’ toe

Voor laag “model 2” : Filter → Structuur → Korrel : 5 ; 50 ; Zacht

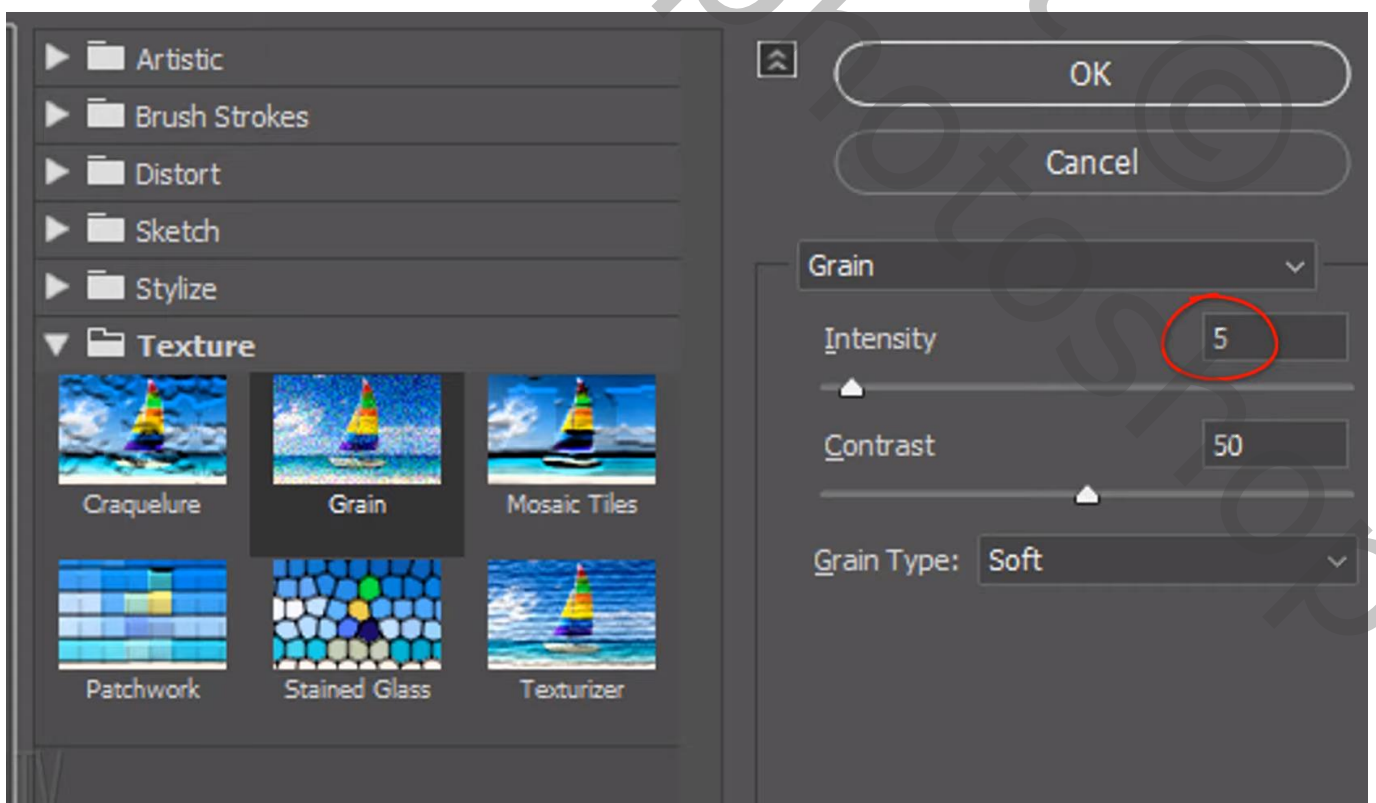

Selecteer de Zwart witte Aanpassingslaag en laag “model2” → Omzetten in Slim Object = “model 3”

Deze laag “model 3” sleep je naar de template met munt stuk

Open het Palet Kanalen, daar vind je het kanaal ‘Alpha 1’ : Ctrl + klik op dit laagicoon

Terug naar het lagenpalet; voeg aan laag “model 3” een laagmasker toe



Als er grijs ontbreekt : kettingske aanklikken tussen laag en laagicoon (om te ontgrendelen)

Laag zelf aanklikken, Ctrl + T, grootte en plaats (gecentreerd) aanpassen

Zorg dat er plaats is rondom het subject om tekst toe te voegen

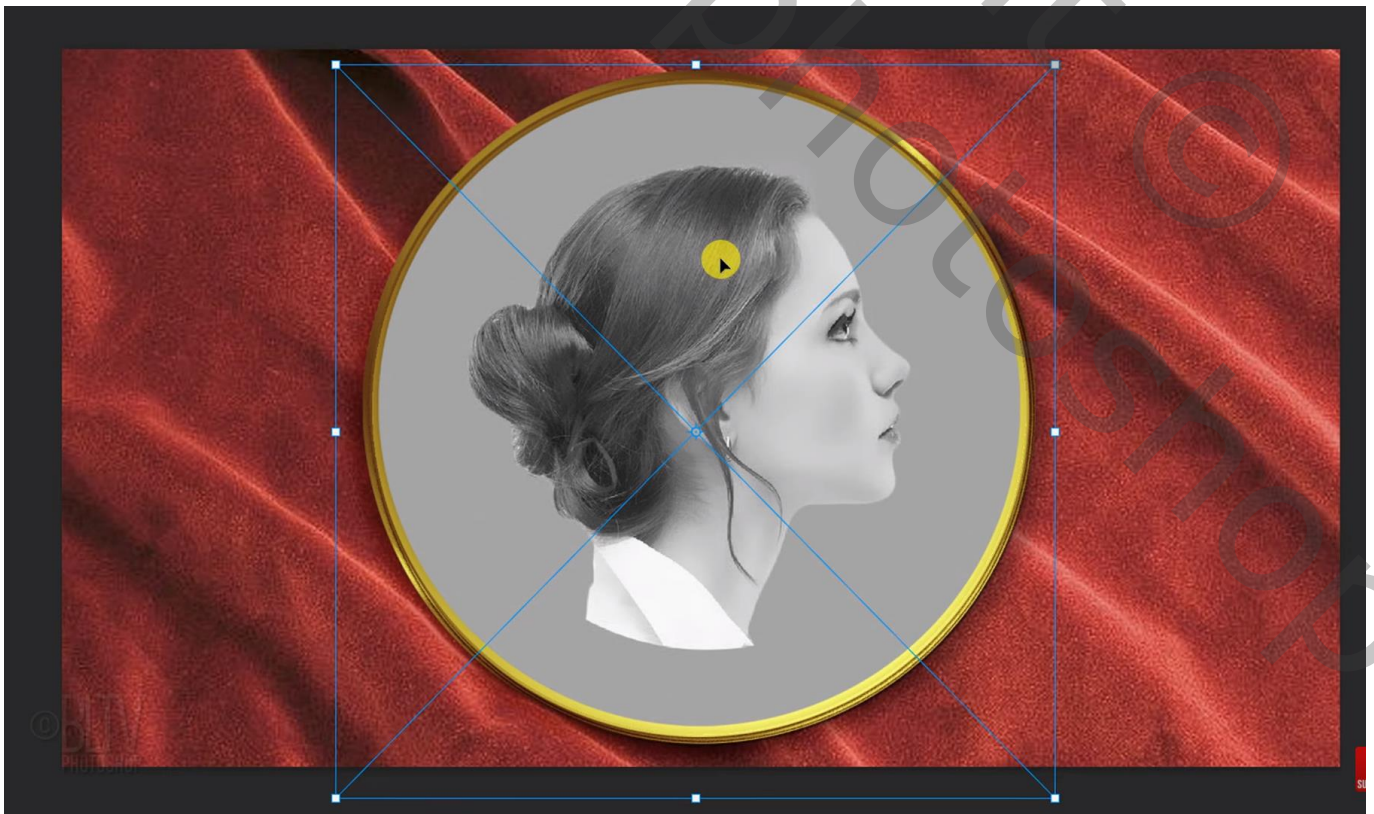

Standaardkleuren weer op zwart wit zetten (D toets aanklikken)

Nog voor die laag “model 3” : Filter → Schets → Bas Reliëf : 14 ; 1 ; links boven

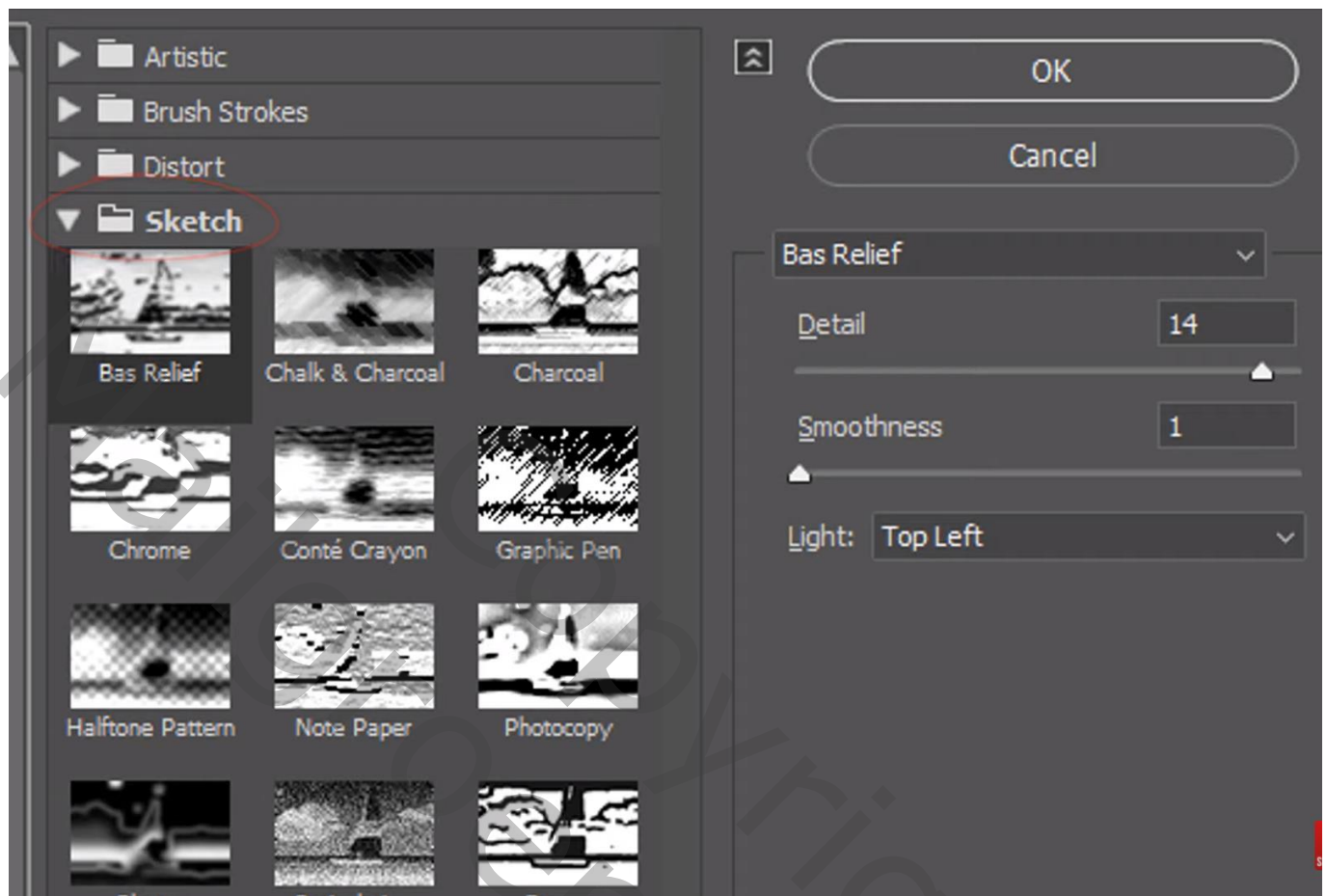

Geef laag “model3” laagstijl ‘Schuine kant en Reliëf’ : 40% ; Omlaag; 25 px; 0 px ; 55° ; 20°;
Bedecken, wit, 60% ; Zwak licht, zwart, 60%

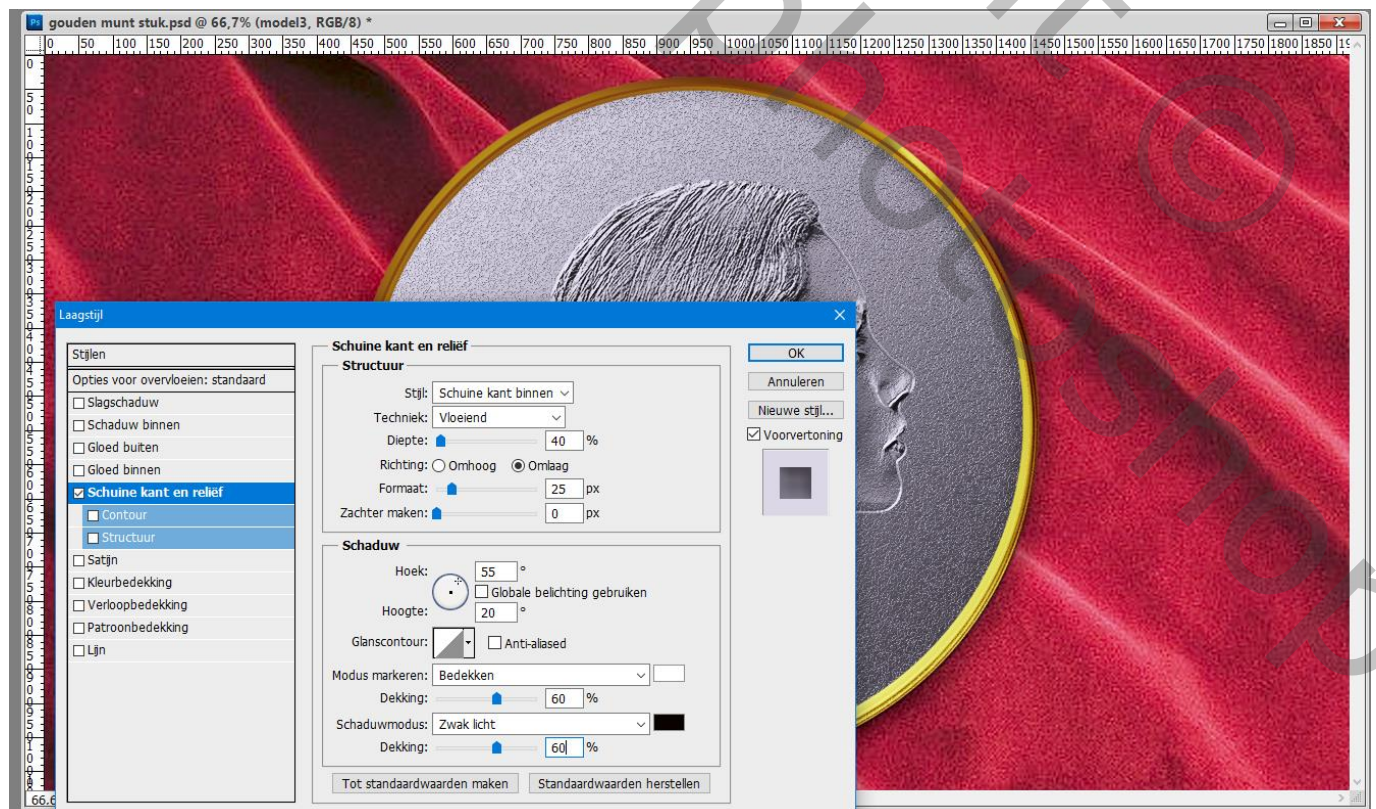

Laagstijl ‘Gloed Binnen’ : Vermenigvuldigen; 30% ; 0 px; zwart; zachter; Rand; 0% ; 10 px ;
 Contour = Helling Stijgend; Bereik = 10%

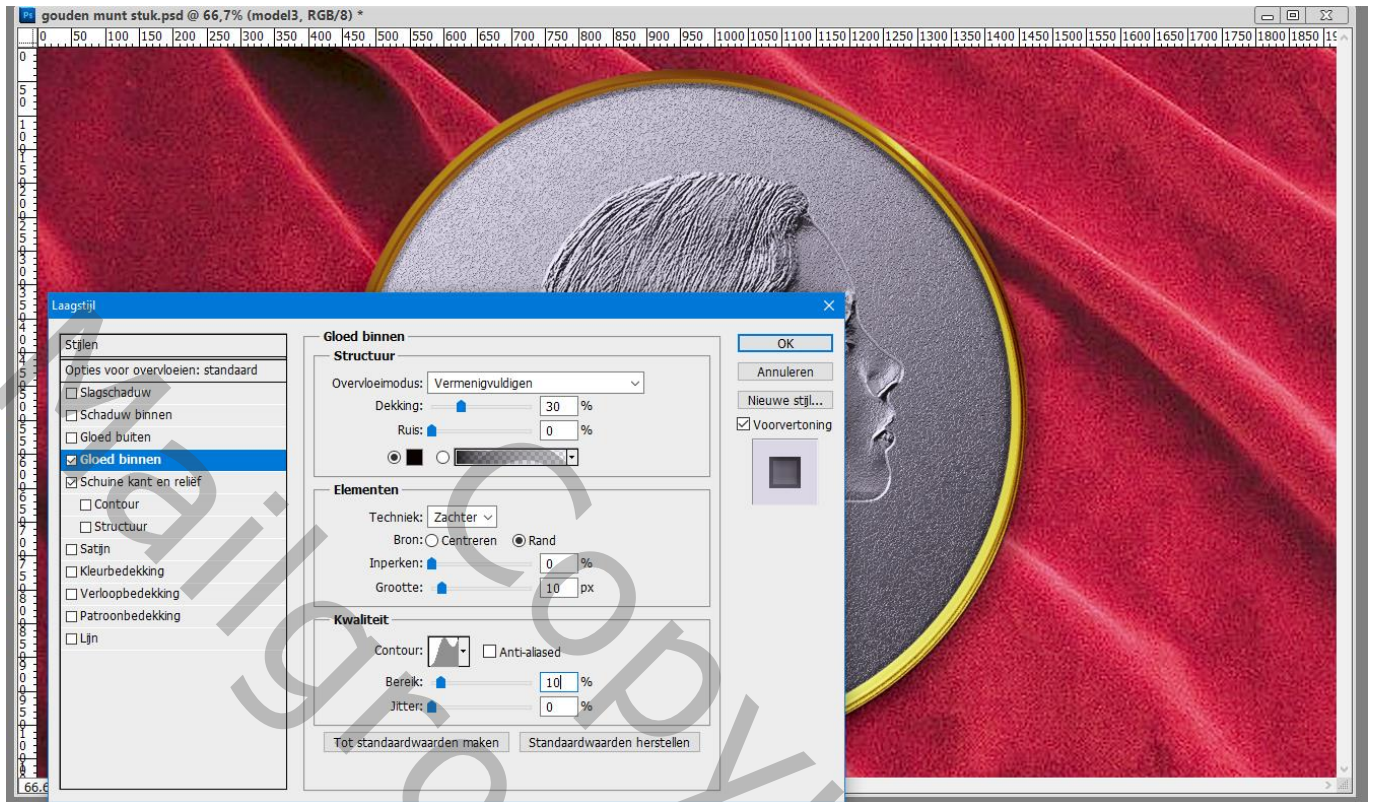

De laag “model3” in een groep plaatsen;
 Voeg boven de groep een Aanpassingslaag ‘Kleurbalans’ toe : Schaduwen = 20 ; 0 ; -61 ;
 Middentonen = 74 ; 25 ; -82 ; Hooglichten = 26 ; 25 ; -40 ; Uitknipmasker boven de groep

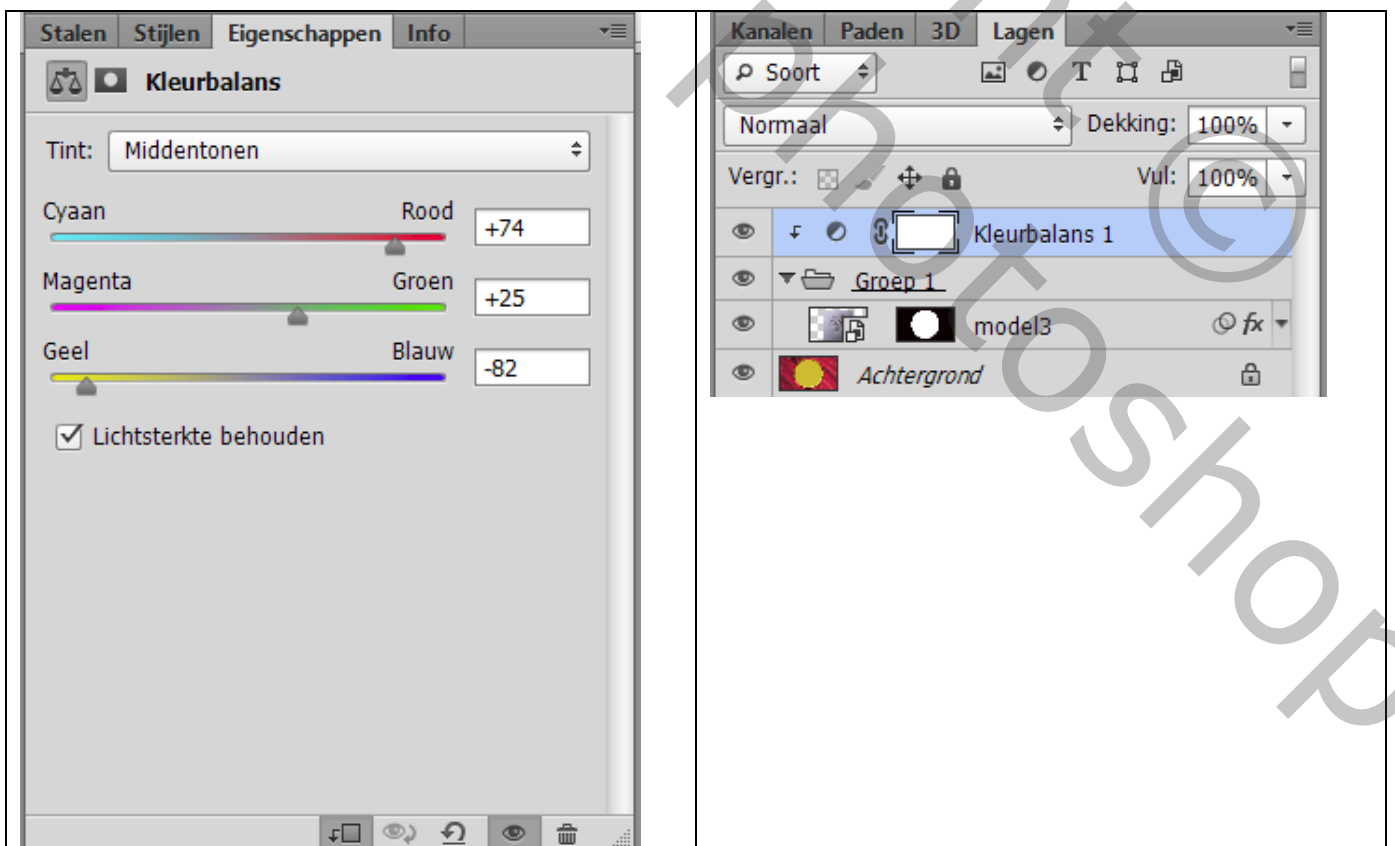

Nieuwe laag bovenaan in de groep;
Voeg Hulplijnen toe : 50% Horizontaal; 50% Verticaal

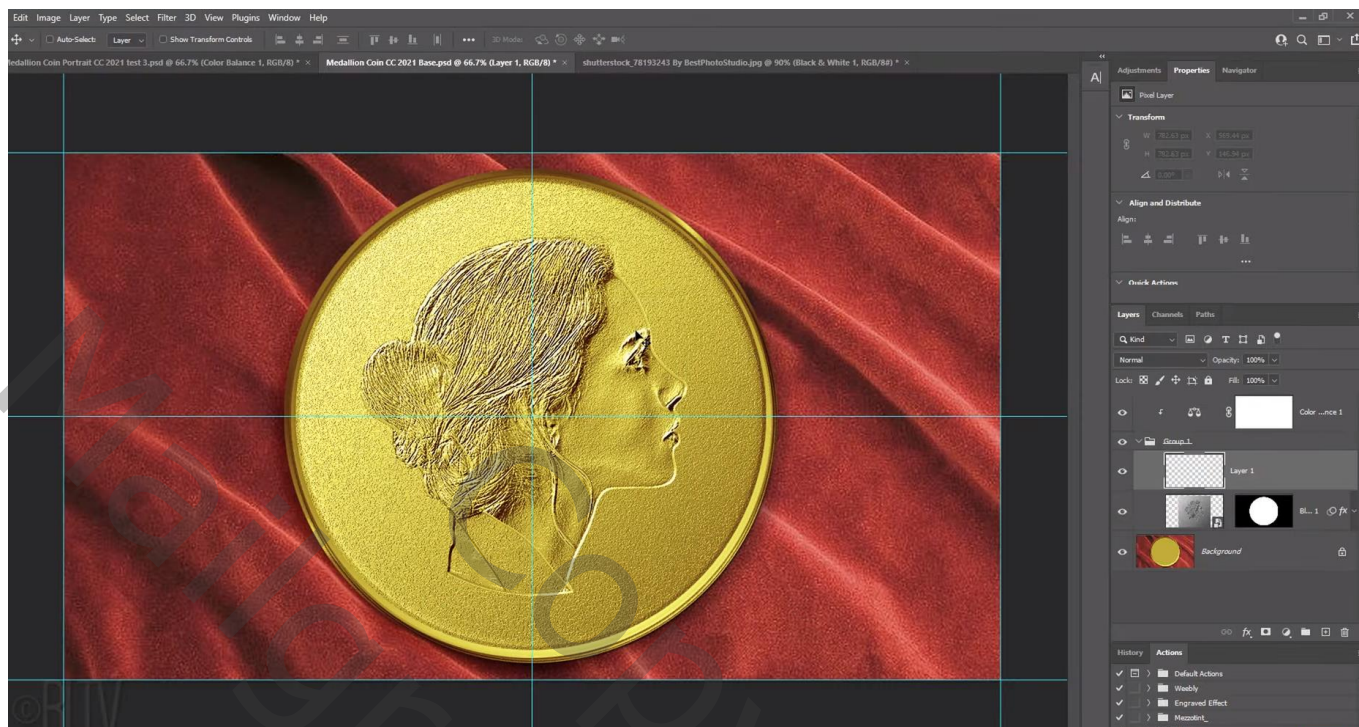

Ovalen vorm gereedschap ; optie op Paden; Proportioneel, vanuit het Middelpunt

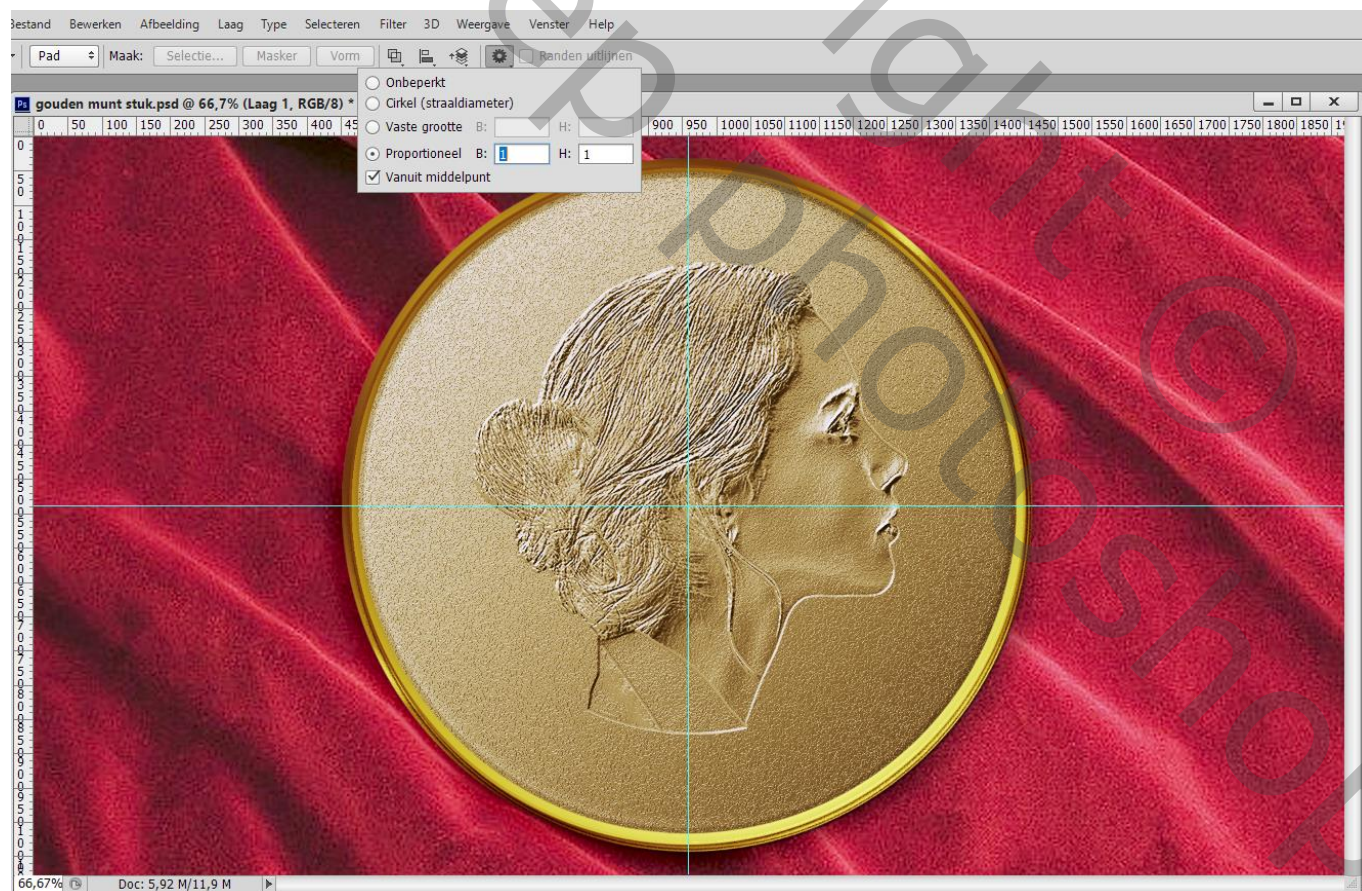

Het pad tekenen vanuit het snijpunt van de Hulplijnen; die Hulplijnen mag je daarna verwijderen

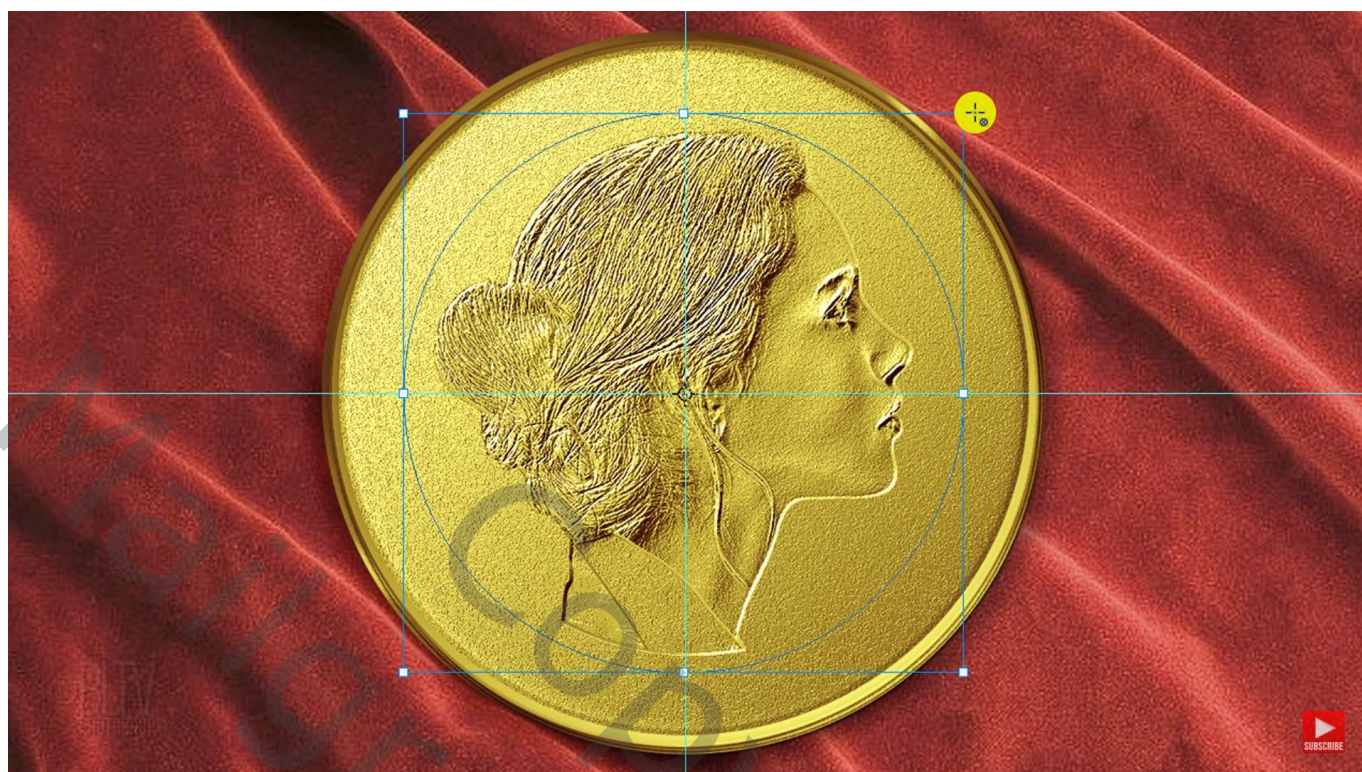

Tekstgereedschap : hier lettertype Trajan Pro, Regular, 27 pt, gecentreerd, zwart

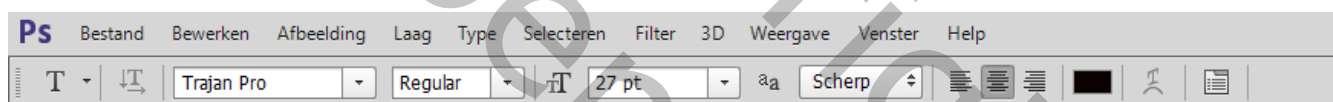

Met muisaanwijzer naar het pad gaan, als die van vorm wijzigt klik je en typ je de gewenste tekst

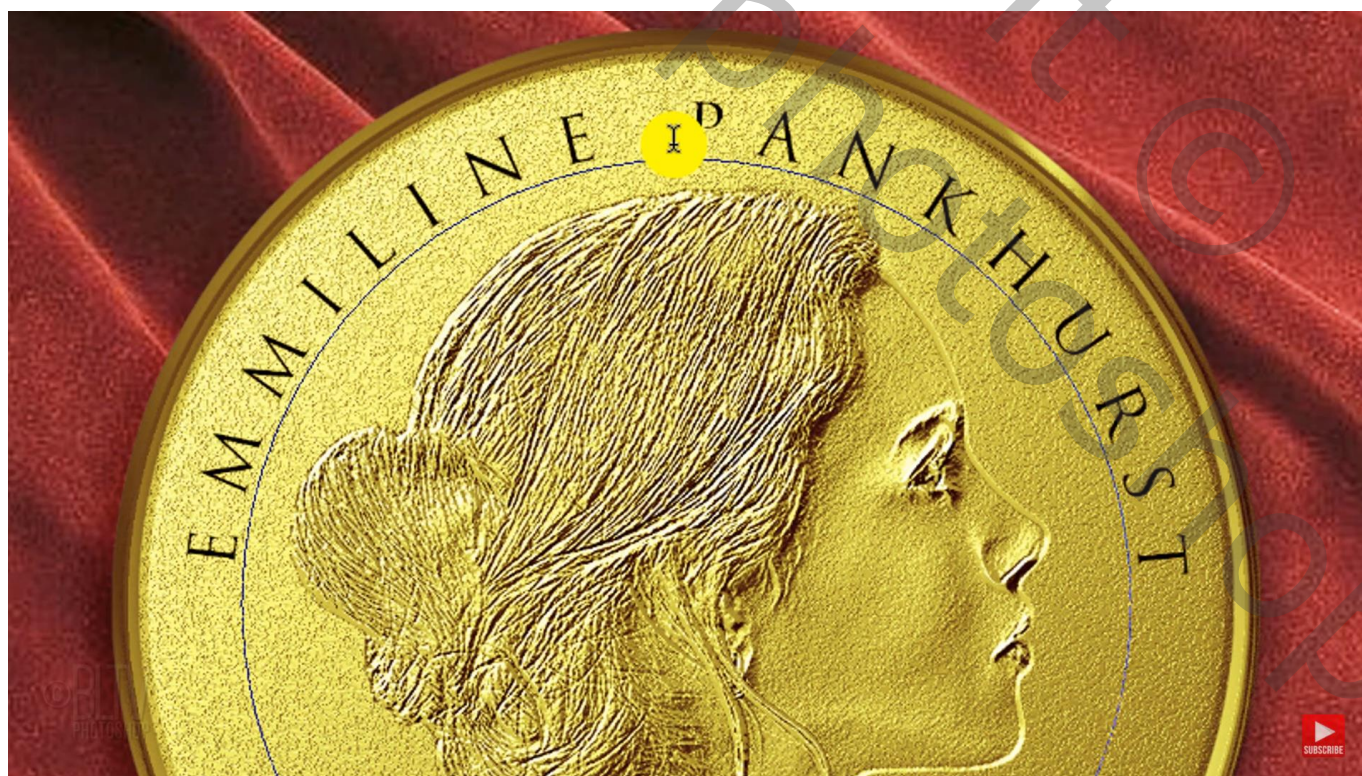

Wens je de afstand te wijzigen tussen de letters : tekst selecten; Palet Teken : Tekstspatiëring =100

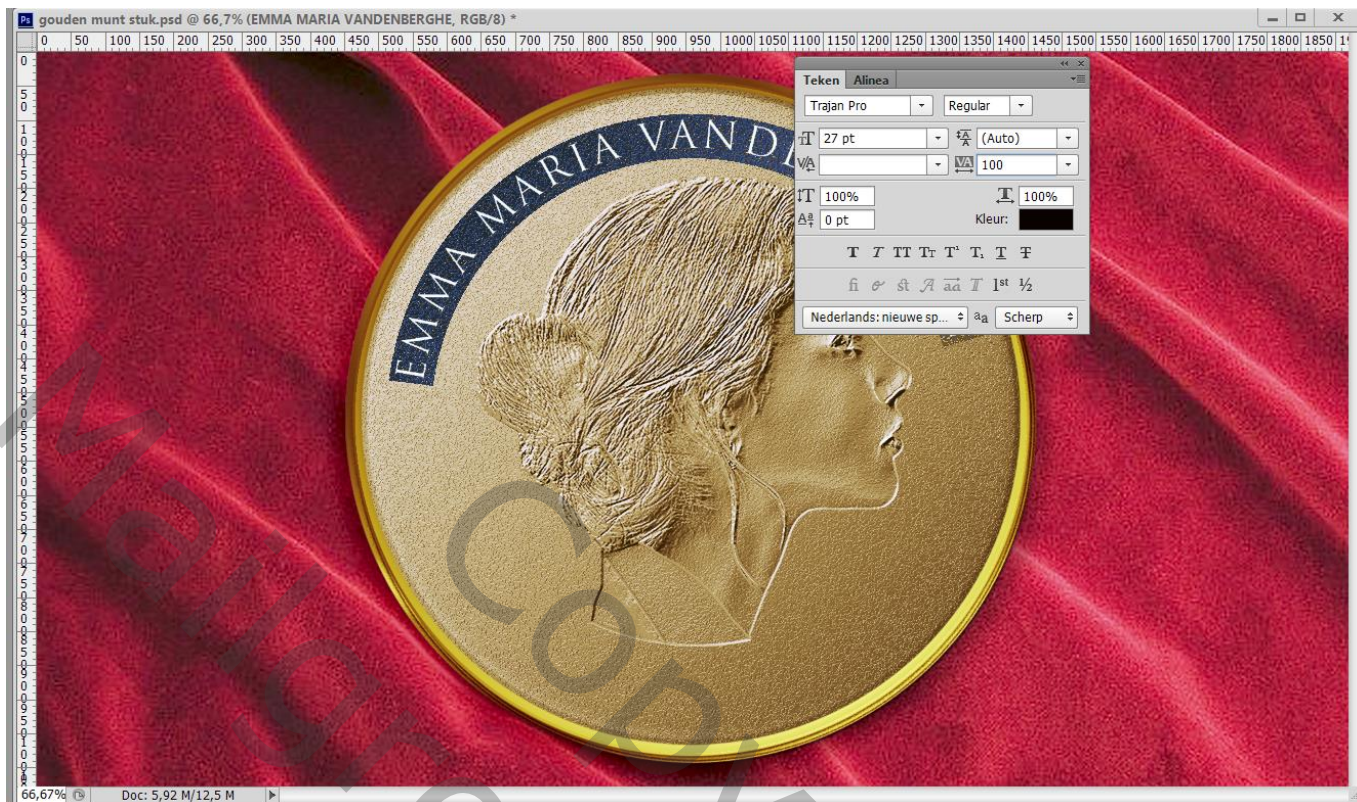

Wens je meer of minder afstand tot het pad ; klik op Verschuiving van Letterlijn en versleep, hier – 6 pt

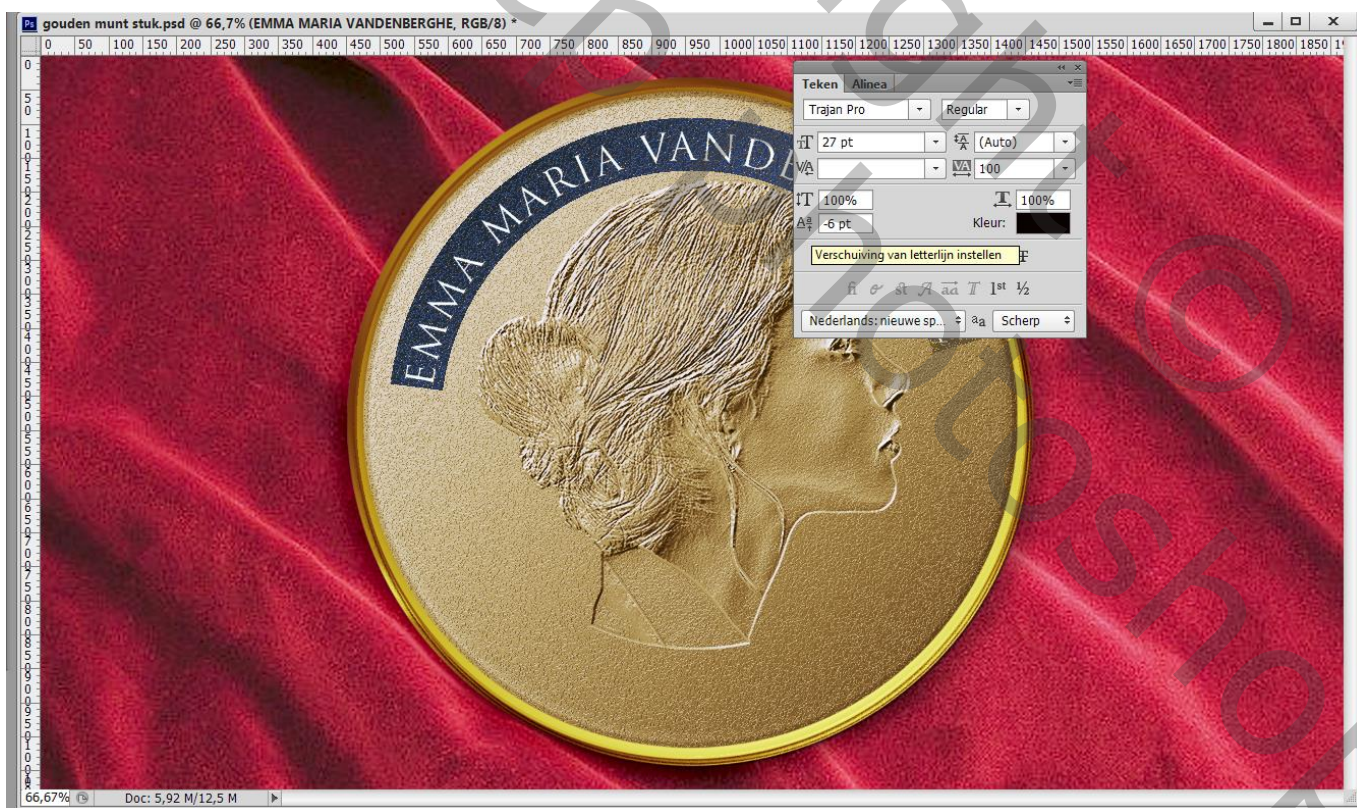

Nog tekst onderaan; nieuwe laag boven de tekstlaag ; palet Paden; klik terug je werk pad aan
Dan naar het lagenpalet; tekst gereedschap, klik midden onderaan het pad; tekst intypen

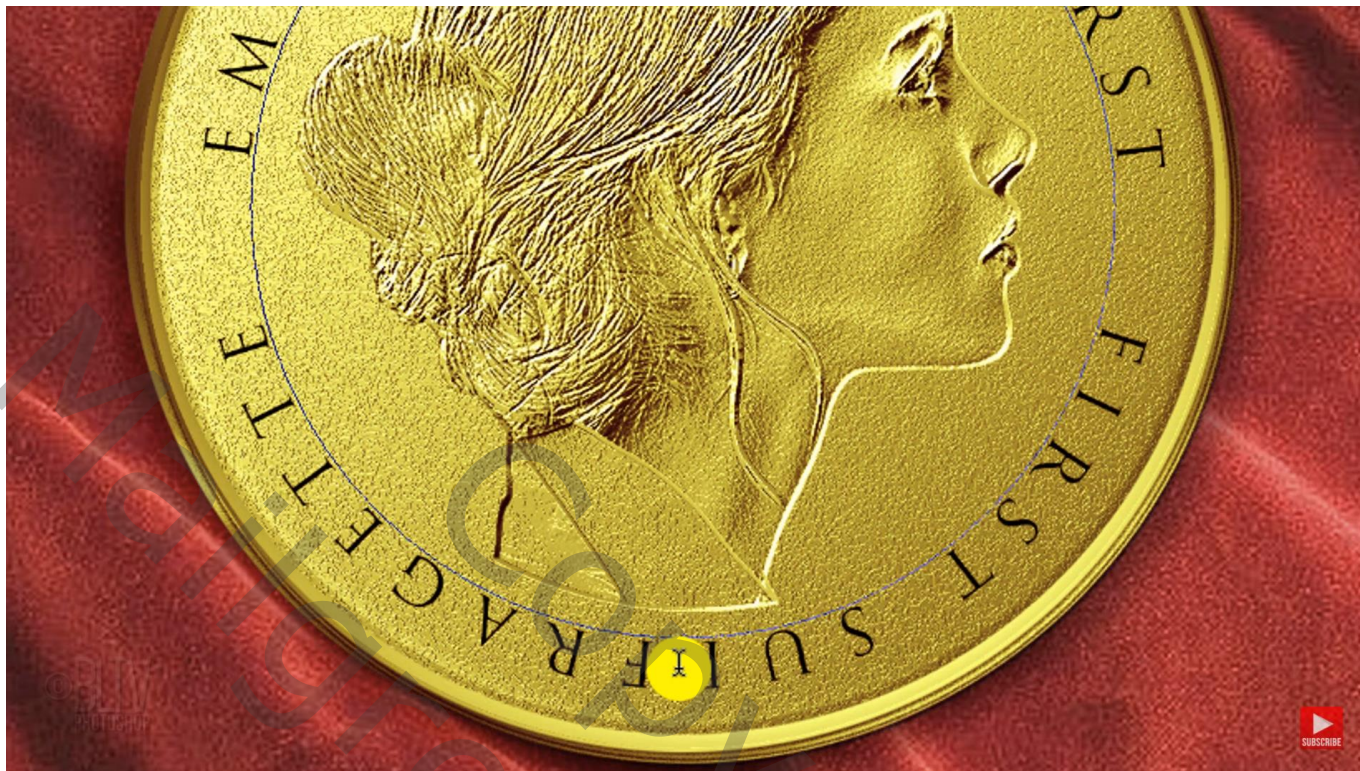

Direct selecteren gereedschap (Witte pijl), met muisaanwijzer boven de tekst gaan, sleep je tekst naar omhoog boven het pad (kijk onderaan welk teken je muisaanwijzer heeft)

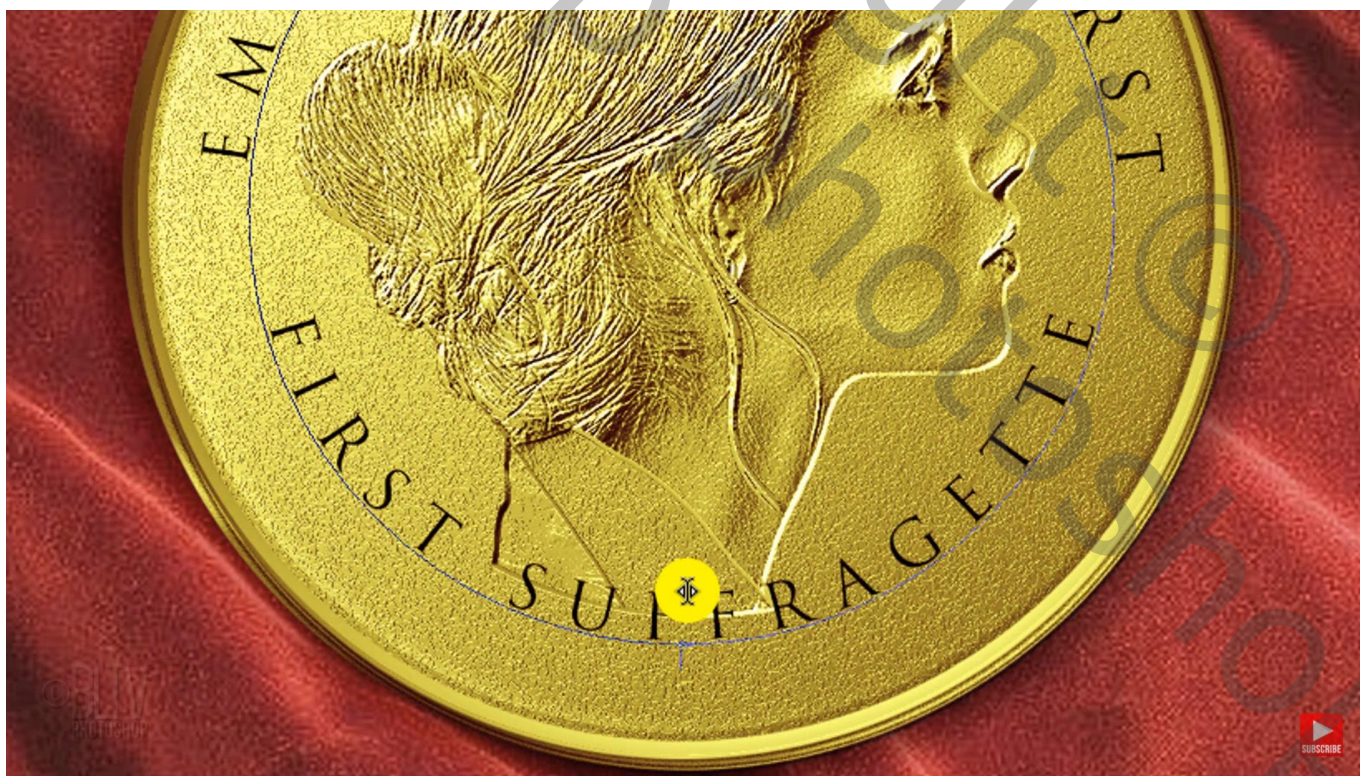

De tekst weer selecteren met tekstgereedschap; Palet Teken, sleep naar omlaag, hier -10 pt
Zelf de waarden aanpassen!!!

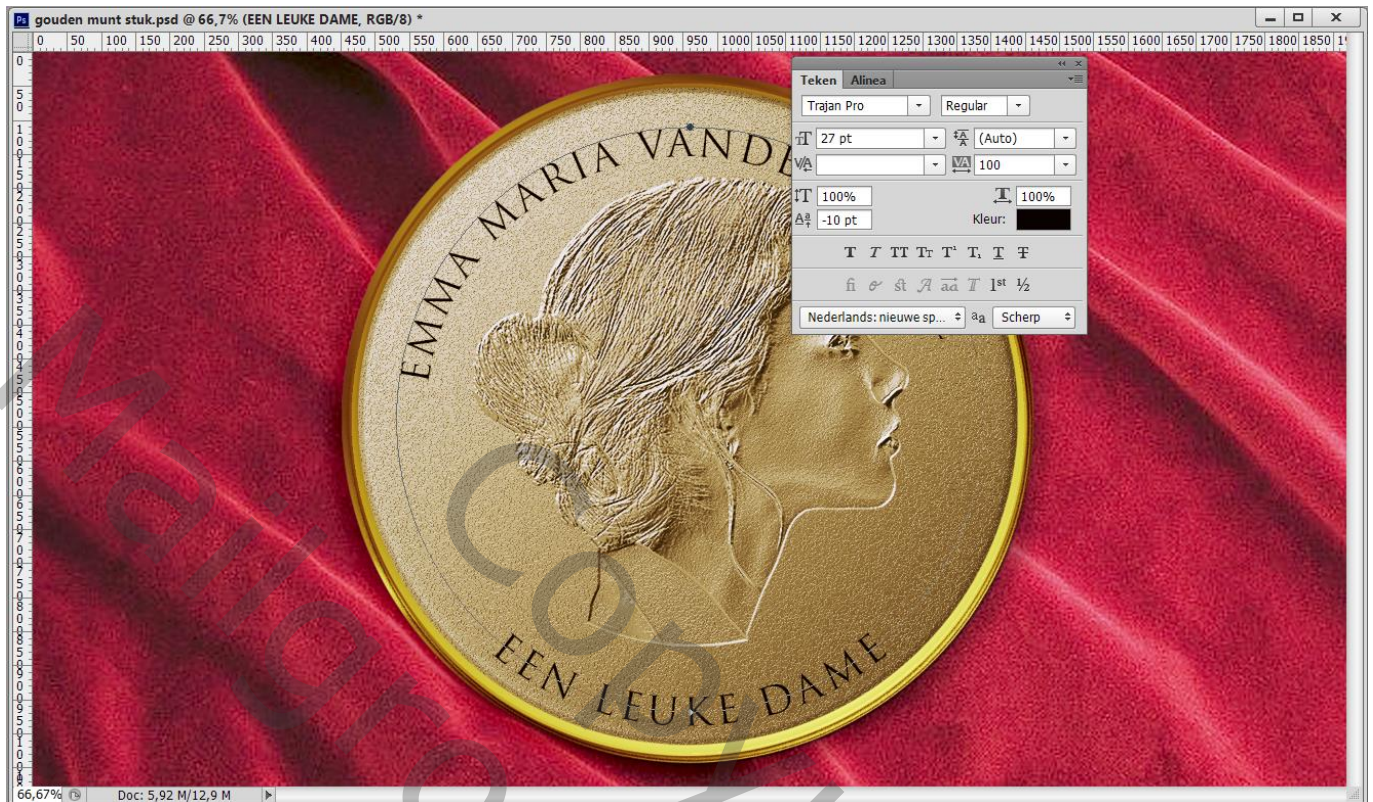

De tekst staat op zijn plaats; de beide tekstlagen selecteren → Groeperen in de groep “tekst”
Zet voor die groep “tekst” de vulling op 0%; geef de groep “tekst” volgende laagstijlen:
* Schuine kant en Reliëf : Stijl = Binnen; Techniek = Gegraveerd hard ; 100% ; Omlaag; 10 px ; 0 px
50° ; 30° ; contour = Linear; Bleken, wit, 75% ; Vermenigvuldigen, zwart, 75%

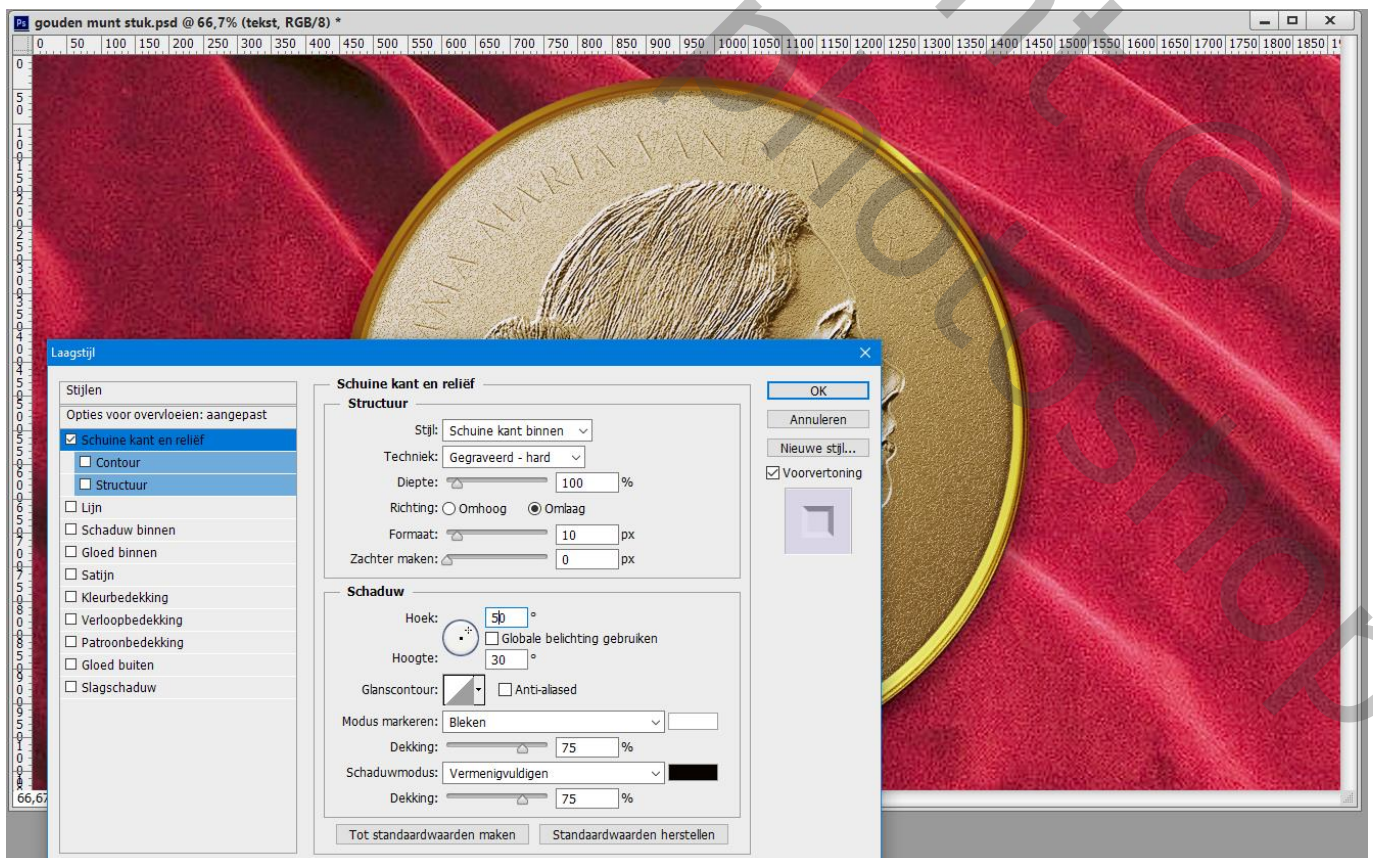

* Slagschaduw : Vermenigvuldigen: zwart; 40% ; -140° ; 4 px ; 0% ; 0%

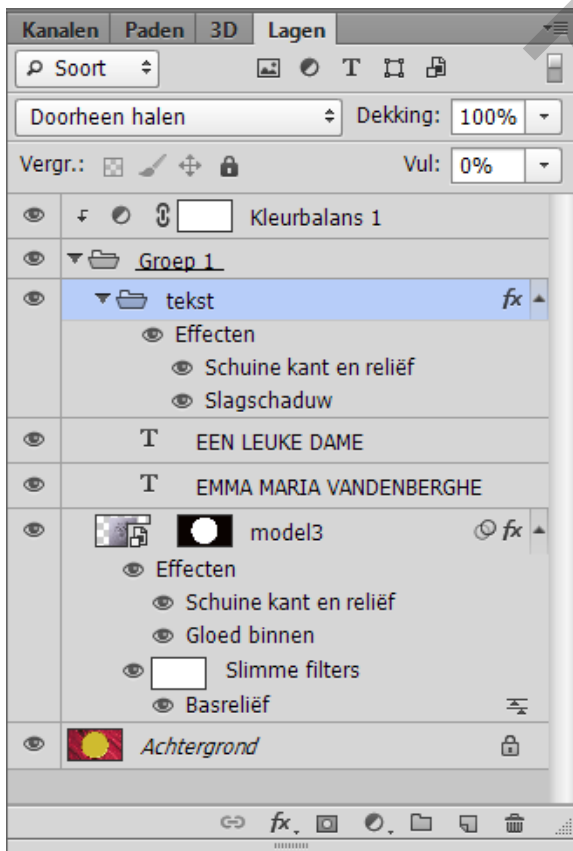
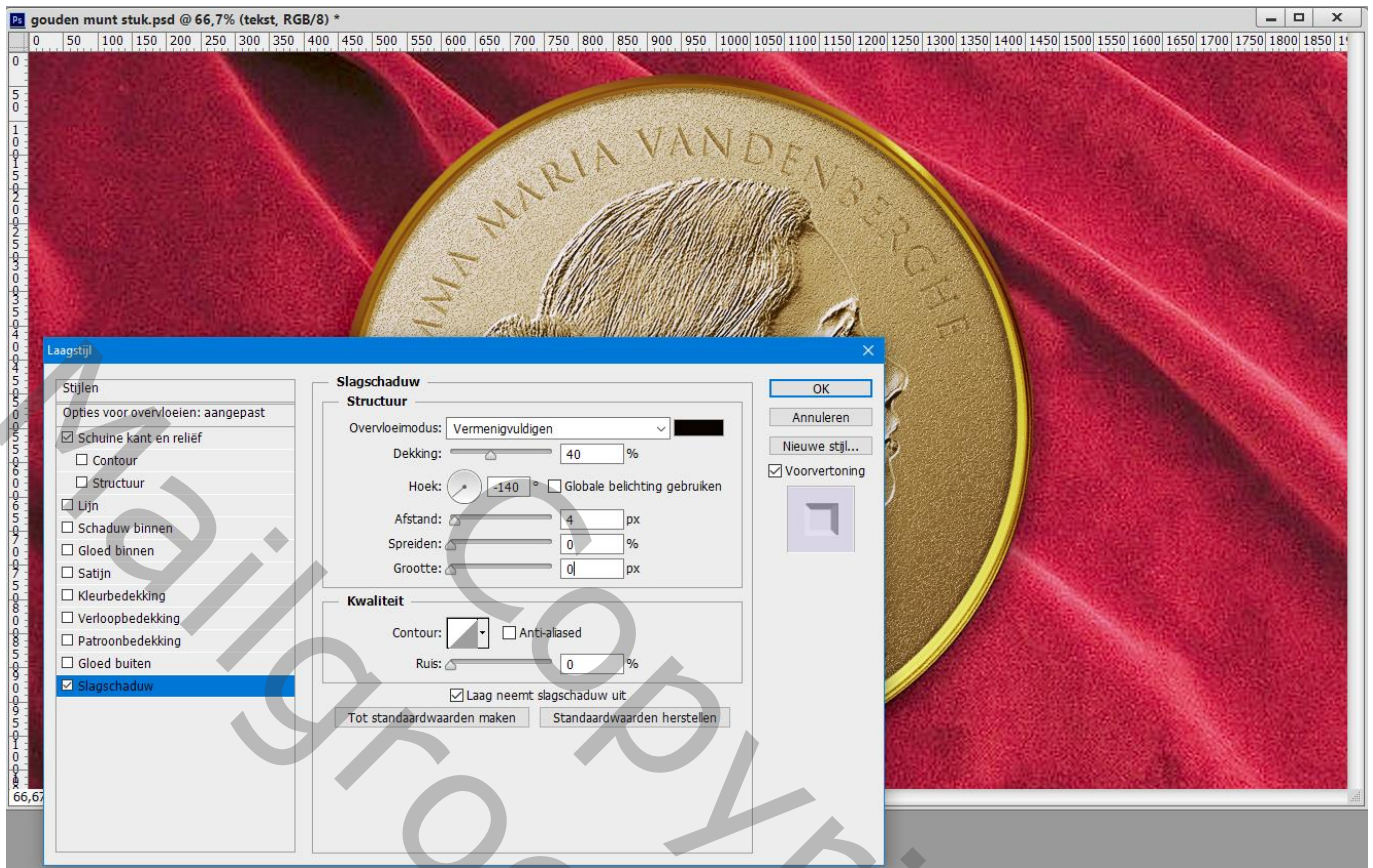

Afbeeldingsgrootte aanpassen voor op Sennet!!!